

# La magia del Montefeltro

## 1^ giornata :GIOVEDÌ

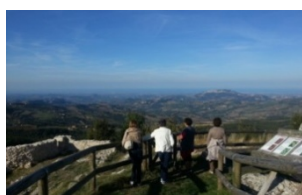

ore 11.00 Arrivo in mattinata a Montecopiolo e sistemazione presso l'Hotel "Parco del Lago": aperitivo di accoglienza e cestino per pranzo al sacco



ore 12.00: Visita (accompagnati da soci rotariani) al Castello dei Duchi del Montefeltro, a Montecopiolo: spettacolare veduta su Marche e Romagna.



ore 15.00: Partenza per San Leo (10 Km.)  
Visita alla Fortezza di Cagliostro e al centro storico medioevale: Pieve preromanica e Duomo del XII secolo.  
Rientro ore 19.00

ore 20.00 Partenza per località Ca' Gianessi e Cena Conviviale - Ristorante "Da Marchesi - del Turista" con i soci del club: scambio dei gagliardetti.

ore 22.30 Rientro in Hotel

## 2^ giornata :VENERDÌ



ore 08.30 Prima Colazione in Hotel

ore 09.15 Partenza per Urbino (Km 45)

ore 10.45 Visita guidata al "Palazzo Ducale" sede della Galleria Nazionale delle Marche

ore 13.00 Colazione libera in centro città

ore 15.30 Visita della città: Casa di Raffaello, Oratorio di S. Giovanni Battista e Oratorio di S. Giuseppe.



ore 17.30 Rientro in hotel

ore 20.30 Cena in Hotel: relazione Davide Barbadoro "I balconi del Montefeltro: da Piero della Francesca a Leonardo".

### 3^ giornata: SABATO

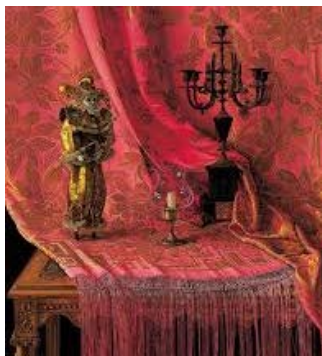

- ore 08.30 Prima Colazione in Hotel  
ore 09.15 Partenza per Sant'Agata Feltria (Km. 27)  
ore 10.00: Arrivo a Sant'Agata Feltria. Visita guidata (accompagnati da soci rotariani) al Teatro "Angelo Mariani", e alla "Rocca Fregoso" con il museo delle fiabe.  
ore 13.00 Colazione libera in centro città.  
ore 15.00 Visita al "Museo delle Arti Rurali".  
ore 17.00 Rientro in Albergo con sosta a Talamello per visitare il "Museo Gualtieri"  
ore 20.00 Cena in Hotel.

### 4^ giornata: DOMENICA



- ore 08.30 Prima Colazione in Hotel e check-out  
ore 09.15 Partenza (eventualmente anche con mezzi propri) per Pennabilli (Km. 16)  
ore 10.00 Visita guidata (con soci rotariani) alla città di Pennabilli, paese adottivo del poeta Tonino Guerra con visita del centro storico e dei musei del calcolo e Tonino Guerra. Lungo il percorso: soste all'orto dei "Frutti dimenticati" e ai "Luoghi dell'anima". Si raggiunge a piedi la sommità della collina di Billi, balcone del Montefeltro e sede della "Campana tibetana", dono del Dalai Lama.  
ore 13.00 Partenza per Caprile e pranzo al ristorante "Ricordati di me" .

ore 16.00 Ripartenza per casa (chi dispone di mezzi propri può raggiungere la Superstrada E45 Orte-Ravenna, a Pieve Santo Stefano: Km 17) o rientrare in Hotel.

- *I soci che preferiscono anticipare l'arrivo al mercoledì sera potranno pernottare in Hotel, a spese proprie.*